werk BILDENDE
daten KUNST
bank SACHSEN

Markus Tepe

1971 - 2021

Bestandsverzeichnis

Tepe, Markus [Arbeiten auf Leinwand]

Permalink: https://www.werkdatenbank.de/documents/obj/wdb_99005376
Bildrechte: © Erb:innen
Inhaber:in der Rechte an der Abbildung: Erb:innen, RV-FZ-PA

Tepe, Markus
Garten

2007

Gemälde, Malerei
Acrylfarbe, Graphit, Temperafarbe
Mischtechnik
Acryl, Tempera und Graphit auf Nessel
150 x 100 cm (Bildmaß)

Werkverzeichnisnummer: **2007-LW-001**
Provenienz: Eigentümer: im Besitz Erb:innen

Permalink: https://www.werkdatenbank.de/documents/obj/wdb_99005400
Bildrechte: © Erb:innen
Inhaber:in der Rechte an der Abbildung: Erb:innen, RV-FZ-PA

Tepe, Markus
Baumkrone vor gelber Wand

2008

Gemälde, Malerei
Acrylfarbe
Acrylmalerei
Acryl und Ölkreide auf Baumwolle
30 x 24 cm (Bildmaß)

Werkverzeichnisnummer: **2008-LW-001**
Provenienz: Eigentümer: im Besitz Erb:innen

Permalink: https://www.werkdatenbank.de/documents/obj/wdb_99005741
Bildrechte: © Erb:innen
Inhaber:in der Rechte an der Abbildung: Erb:innen, RV-FZ-PA

Tepe, Markus
Olivenhain

2008

Gemälde, Malerei
Acrylfarbe, Leinwand
Acrylmalerei
Acryl auf Nessel
30 x 40 cm (Bildmaß)

Werkverzeichnisnummer: **2008-LW-002**
Provenienz: Eigentümer: im Besitz Erb:innen

Permalink: https://www.werkdatenbank.de/documents/obj/wdb_99005372
Bildrechte: © Erb:innen
Inhaber:in der Rechte an der Abbildung: Erb:innen, RV-FZ-PA

Tepe, Markus
Pflanze

2003-2009

Gemälde, Malerei
Ölfarbe, Leinwand
Ölmalerei
Öl auf Nessel
100 x 150 cm (Bildmaß)

Werkverzeichnisnummer: **2009-LW-001**
Provenienz: Eigentümer: im Besitz Erb:innen

Permalink: https://www.werkdatenbank.de/documents/obj/wdb_99005362
Bildrechte: © Erb:innen
Inhaber:in der Rechte an der Abbildung: Erb:innen, RV-FZ-PA

Tepe, Markus
Trahulas Beach, Kreta

2010

Gemälde, Malerei
Acrylfarbe, Graphit, Leinwand
Acrylmalerei
Acryl und Graphit auf Nessel
110 x 150 cm (Bildmaß)

Werkverzeichnisnummer: **2010-LW-001**
Provenienz: Eigentümer: im Besitz Erb:innen

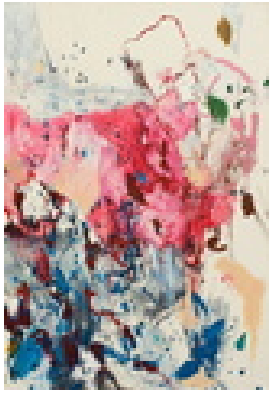

Permalink: https://www.werkdatenbank.de/documents/obj/wdb_99005369
Bildrechte: © Erb:innen
Inhaber:in der Rechte an der Abbildung: Erb:innen, RV-FZ-PA

Tepe, Markus
Formation (Frucht)

2010

Gemälde, Malerei
Ölfarbe, Leinwand
Ölmalerei
Öl und Graphit auf Leinen
115 x 80 cm (Bildmaß)

Werkverzeichnisnummer: **2010-LW-002**
Provenienz: Eigentümer: Öffentliche Sammlung

Permalink: https://www.werkdatenbank.de/documents/obj/wdb_99005371
Bildrechte: © Erb:innen
Inhaber:in der Rechte an der Abbildung: Erb:innen, RV-FZ-PA

Tepe, Markus
Südliche Landschaft

2010

Gemälde, Malerei
Acrylfarbe
Acrylmalerei
Acrylfarbe und Graphit auf Leinwand
80 x 110 cm (Bildmaß)

Werkverzeichnisnummer: **2010-LW-003**
Provenienz: Eigentümer: Öffentliche Sammlung

Permalink: https://www.werkdatenbank.de/documents/obj/wdb_99005399
Bildrechte: © Erb:innen
Inhaber:in der Rechte an der Abbildung: Erb:innen, RV-FZ-PA

Tepe, Markus
Achterwasser, Usedom

2010

Gemälde, Malerei
Acrylfarbe, Leinwand
Acrylmalerei
Acryl und Graphit auf Leinwand
40 x 50 cm (Bildmaß)

Werkverzeichnisnummer: **2010-LW-004**
Provenienz: Eigentümer: im Besitz Erb:innen

Permalink: https://www.werkdatenbank.de/documents/obj/wdb_99005383
Bildrechte: © Erb:innen
Inhaber:in der Rechte an der Abbildung: Erb:innen, RV-FZ-PA

Tepe, Markus
Provenzalische Landschaft

2011

Gemälde, Malerei
Ölfarbe, Pastellkreide, Leinwand
Mischtechnik
Ölfarbe und Pastellkreide auf Leinwand
80 x 110 cm (Bildmaß)

Werkverzeichnisnummer: **2011-LW-001**
Provenienz: Eigentümer: im Besitz Erb:innen

Permalink: https://www.werkdatenbank.de/documents/obj/wdb_99005387
Bildrechte: © Erb:innen
Inhaber:in der Rechte an der Abbildung: Erb:innen, RV-FZ-PA

Tepe, Markus
Abstrakte Landschaft

2011

Gemälde, Malerei
Ölfarbe, Leinwand
Ölmalerei
Öl auf Leinwand
80 x 110 cm (Bildmaß)

Werkverzeichnisnummer: **2011-LW-002**
Provenienz: Eigentümer: im Besitz Erb:innen

Permalink: https://www.werkdatenbank.de/documents/obj/wdb_99005749
Bildrechte: © Erb:innen
Inhaber:in der Rechte an der Abbildung: Erb:innen, RV-FZ-PA

Tepe, Markus
Südliche Landschaft

2011

Gemälde, Malerei
Ölfarbe, Leinwand
Ölmalerei
Ölfarbe und Spuren von Ölkreide auf Leinwand
50 x 70 cm (Bildmaß)

Werkverzeichnisnummer: **2011-LW-003**
Provenienz: Eigentümer: im Besitz Erb:innen

Permalink: https://www.werkdatenbank.de/documents/obj/wdb_99005379
Bildrechte: © Erb:innen
Inhaber:in der Rechte an der Abbildung: Erb:innen, RV-FZ-PA

Tepe, Markus
Formation

2014

Gemälde, Malerei
Acrylfarbe, Leinwand
Acrylmalerei
Acrylfarbe und auf Leinwand
80 x 110 cm (Bildmaß)

Werkverzeichnisnummer: **2014-LW-001**
Provenienz: Eigentümer: Öffentliche Sammlung

Permalink: https://www.werkdatenbank.de/documents/obj/wdb_99005398
Bildrechte: © Erb:innen
Inhaber:in der Rechte an der Abbildung: Erb:innen, RV-FZ-PA

Tepe, Markus
Abendstück

2015

Gemälde, Malerei
Acrylfarbe, Leinwand
Acrylmalerei
Acryl auf Leinwand
30 x 40 cm (Bildmaß)

Werkverzeichnisnummer: **2015-LW-001**
Provenienz: Eigentümer: im Besitz Erb:innen

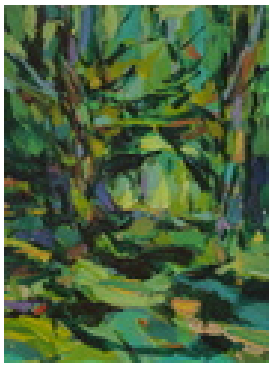

Permalink: https://www.werkdatenbank.de/documents/obj/wdb_99005397
Bildrechte: © Erb:innen
Inhaber:in der Rechte an der Abbildung: Erb:innen, RV-FZ-PA

Tepe, Markus
Andys Garten

2016

Gemälde, Malerei
Acrylfarbe, Leinwand
Acrylmalerei
Acryl auf Leinwand
40 x 29,8 cm (Bildmaß)

Werkverzeichnisnummer: **2016-LW-001**
Provenienz: Eigentümer: im Besitz Erb:innen

Permalink: https://www.werkdatenbank.de/documents/obj/wdb_99005403
Bildrechte: © Erb:innen
Inhaber:in der Rechte an der Abbildung: Erb:innen, RV-FZ-PA

Tepe, Markus
Baum I

2016

Gemälde, Malerei
Acrylfarbe, Leinwand
Acrylmalerei
Acryl auf Leinwand
30 x 40 cm (Bildmaß)

Werkverzeichnisnummer: **2016-LW-002**
Provenienz: Eigentümer: im Besitz Erb:innen

Permalink: https://www.werkdatenbank.de/documents/obj/wdb_99005404
Bildrechte: © Erb:innen
Inhaber:in der Rechte an der Abbildung: Erb:innen, RV-FZ-PA

Tepe, Markus
Baum II

2016

Gemälde, Malerei
Acrylfarbe, Leinwand
Acrylmalerei
Acryl auf Leinwand
30 x 40 cm (Bildmaß)

Werkverzeichnisnummer: **2016-LW-003**
Provenienz: Eigentümer: im Besitz Erb:innen

Permalink: https://www.werkdatenbank.de/documents/obj/wdb_99005381
Bildrechte: © Erb:innen
Inhaber:in der Rechte an der Abbildung: Erb:innen, RV-FZ-PA

Tepe, Markus
Andys Garten

2017

Gemälde, Malerei
Acrylfarbe, Leinwand
Acrylmalerei
Acrylfarbe und auf Leinwand
120 x 80 cm (Bildmaß)

Werkverzeichnisnummer: **2017-LW-001**
Provenienz: Eigentümer: Öffentliche Sammlung

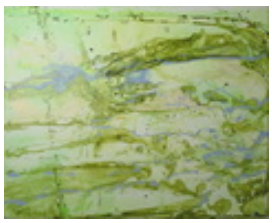

Permalink: https://www.werkdatenbank.de/documents/obj/wdb_99005401
Bildrechte: © Erb:innen
Inhaber:in der Rechte an der Abbildung: Erb:innen, RV-FZ-PA

Tepe, Markus
Formation (Improvisation), hellgrün

2017

Gemälde, Malerei
Acrylfarbe, Leinwand
Acrylmalerei
Acryl auf Leinwand
40 x 50 cm (Bildmaß)

Werkverzeichnisnummer: **2017-LW-002**
Provenienz: Eigentümer: im Besitz Erb:innen

Permalink: https://www.werkdatenbank.de/documents/obj/wdb_99005402
Bildrechte: © Erb:innen
Inhaber:in der Rechte an der Abbildung: Erb:innen, RV-FZ-PA

Tepe, Markus
Formation (Improvisation), blau

2017

Gemälde, Malerei
Acrylfarbe, Leinwand
Acrylmalerei
Acryl auf Leinwand
40 x 50 cm (Bildmaß)

Werkverzeichnisnummer: **2017-LW-003**
Provenienz: Eigentümer: im Besitz Erb:innen

Permalink: https://www.werkdatenbank.de/documents/obj/wdb_99005407
Bildrechte: © Erb:innen
Inhaber:in der Rechte an der Abbildung: Erb:innen, RV-FZ-PA

Tepe, Markus
Pfennigbaum

2017

Gemälde, Malerei
Acrylfarbe, Leinwand
Acrylmalerei
Acryl auf Leinwand
40 x 30 cm (Bildmaß)

Werkverzeichnisnummer: **2017-LW-004**
Provenienz: Eigentümer: im Besitz Erb:innen

Permalink: https://www.werkdatenbank.de/documents/obj/wdb_99005406
Bildrechte: © Erb:innen
Inhaber:in der Rechte an der Abbildung: Erb:innen, RV-FZ-PA

Tepe, Markus
Unser Garten

2018

Gemälde, Malerei
Acrylfarbe, Ölfarbe, Leinwand
Mischtechnik
Acryl, Öl und Graphit auf Leinwand
30 x 40 cm (Bildmaß)

Werkverzeichnisnummer: **2018-LW-001**
Provenienz: Eigentümer: im Besitz Erb:innen

Permalink: https://www.werkdatenbank.de/documents/obj/wdb_99005756
Bildrechte: © Erb:innen
Inhaber:in der Rechte an der Abbildung: Erb:innen, RV-FZ-PA

Tepe, Markus
Formation

2018

Gemälde, Malerei
Acrylfarbe, Leinwand
Acrylmalerei
Acryl auf Leinwand
60 x 80 cm (Bildmaß)

Werkverzeichnisnummer: **2018-LW-002**
Provenienz: Eigentümer: im Besitz Erb:innen

Permalink: https://www.werkdatenbank.de/documents/obj/wdb_99005385
Bildrechte: © Erb:innen
Inhaber:in der Rechte an der Abbildung: Erb:innen, RV-FZ-PA

Tepe, Markus
Space

2021

Gemälde, Malerei
Acrylfarbe, Leinwand
Acrylmalerei
Acryl auf Leinwand
80 x 120 cm (Bildmaß)

Werkverzeichnisnummer: **2021-LW-001**
Provenienz: Eigentümer: im Besitz Erb:innen

Permalink: https://www.werkdatenbank.de/documents/obj/wdb_99005386
Bildrechte: © Erb:innen
Inhaber:in der Rechte an der Abbildung: Erb:innen, RV-FZ-PA

Tepe, Markus
Blauer Berg

2017-2021

Gemälde, Malerei
Ölfarbe, Acrylfarbe, Leinwand
Mischtechnik
Öl und Acryl auf Leinwand
80 x 115 cm (Bildmaß)

Werkverzeichnisnummer: **2021-LW-002**
Provenienz: Eigentümer: im Besitz Erb:innen

Permalink: https://www.werkdatenbank.de/documents/obj/wdb_99005388
Bildrechte: © Erb:innen
Inhaber:in der Rechte an der Abbildung: Erb:innen, RV-FZ-PA

Tepe, Markus
Garten

2021

Gemälde, Malerei
Acrylfarbe, Leinwand
Acrylmalerei
Acryltinte/ Pinsel auf Leinwand
80 x 120 cm (Bildmaß)

Werkverzeichnisnummer: **2021-LW-003**
Provenienz: Eigentümer: im Besitz Erb:innen

Permalink: https://www.werkdatenbank.de/documents/obj/wdb_99005389
Bildrechte: © Erb:innen
Inhaber:in der Rechte an der Abbildung: Erb:innen, RV-FZ-PA

Tepe, Markus
Garten

2021

Gemälde, Malerei
Acrylfarbe, Leinwand
Acrylmalerei
Acryltinte/ Pinsel auf Leinwand
80 x 120 cm (Bildmaß)

Werkverzeichnisnummer: **2021-LW-004**
Provenienz: Eigentümer: im Besitz Erb:innen

Permalink: https://www.werkdatenbank.de/documents/obj/wdb_99005390
Bildrechte: © Erb:innen
Inhaber:in der Rechte an der Abbildung: Erb:innen, RV-FZ-PA

Tepe, Markus
Landschaftsformation

2018-2021

Gemälde, Malerei
Ölfarbe, Leinwand
Ölmalerei
Öl auf Leinwand
80 x 120 cm (Bildmaß)

Werkverzeichnisnummer: **2021-LW-005**
Provenienz: Eigentümer: Öffentliche Sammlung

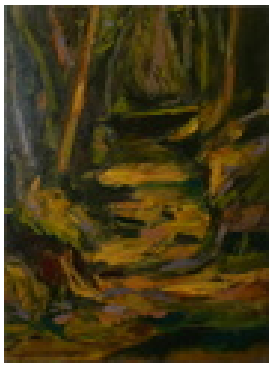

Permalink: https://www.werkdatenbank.de/documents/obj/wdb_99005750
Bildrechte: © Erb:innen
Inhaber:in der Rechte an der Abbildung: Erb:innen, RV-FZ-PA

Tepe, Markus
unbetitelt

nach 2011

Gemälde, Malerei
Ölfarbe, Leinwand
Ölmalerei
Öl auf Leinwand, gefirnisst
40 x 30 cm (Bildmaß)

Werkverzeichnisnummer: **xxxx-LW-001**
Provenienz: Eigentümer: im Besitz Erb:innen

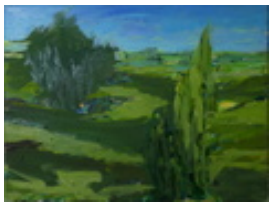

Permalink: https://www.werkdatenbank.de/documents/obj/wdb_99005751
Bildrechte: © Erb:innen
Inhaber:in der Rechte an der Abbildung: Erb:innen, RV-FZ-PA

Tepe, Markus
unbetitelt

nach 2011

Gemälde, Malerei
Ölfarbe, Leinwand
Ölmalerei
Öl auf Leinwand
30 x 40 cm (Bildmaß)

Werkverzeichnisnummer: **xxxx-LW-002**
Provenienz: Eigentümer: im Besitz Erb:innen

Permalink: https://www.werkdatenbank.de/documents/obj/wdb_99005757
Bildrechte: © Erb:innen
Inhaber:in der Rechte an der Abbildung: Erb:innen, RV-FZ-PA

Tepe, Markus
unbetitelt

nach 2011

Gemälde, Malerei
Acrylfarbe, Leinwand
Acrylmalerei
Acryl auf Leinwand
30 x 40 cm (Bildmaß)

Werkverzeichnisnummer: **xxxx-LW-003**
Provenienz: Eigentümer: im Besitz Erb:innen